

# **INDUSTRIA DE LA BIOMASA:**

*Una nueva fachada para seguir contaminando*





**ANTE LA CRISIS CIVILIZATORIA GLOBAL**, EL MODELO DE CONSUMO ENERGÉTICO BASADO EN LA SOBREENPLOTAÇÃO DE LA VIDA Y LA QUEMA DE COMBUSTIBLES FÓSILES SE HA VUELTO INSOSTENIBLE. ASÍ, HOY LAS EMPRESAS EXTRACTIVISTAS NOS PLANTEAN FALSAS SOLUCIONES CLIMÁTICAS, QUE SON NUEVAS MENTIRAS PARA SEGUIR CONTAMINANDO, COLONIZANDO, SACRIFICANDO TERRITORIOS Y COMUNIDADES VIVAS.

**¿QUÉ REPRESENTA USAR BIOMASA COMO FUENTE ENERGÉTICA A GRAN ESCALA?** ¿CÓMO AFECTARÁ ESTO A LOS BOSQUES Y COMUNIDADES?  
¿QUIÉNES SIGUEN PAGANDO LOS COSTOS?

**ESTE ESQUEMA PERVERSO YA CAUSA GRAVES ESTRAGOS** EN ÁFRICA Y ASIA DEL SUR, Y VIENE SIENDO DENUNCIADO SISTEMÁTICAMENTE POR LA CIENCIA Y LA POBLACIÓN ORGANIZADA DE LATINOAMÉRICA Y EL CARIBE.

**LA CAMPAÑA “INDUSTRIA DE LA BIOMASA: UNA NUEVA FACHADA PARA SEGUIR CONTAMINANDO”**, DESMIENTE LOS MITOS DE SU SUPUESTA CARBONO NEUTRALIDAD Y DESENMASCARA EL ROL QUE EN VERDAD ESTÁ CUMPLIENDO PARA EL LAVADO DE IMAGEN CORPORATIVA Y LA LEGITIMACIÓN DEL EXTRACTIVISMO EN MANOS DE EMPRESAS ALTAMENTE CONTAMINANTES.

**LA CAMPAÑA ES IMPULSADA POR EL COLECTIVO VIENTOSUR Y ENVIRONMENTAL PAPER NETWORK**, FUE DESARROLLADA POR EQUISLAB.ORG Y PUBLICADA EN 2022 POR CORRESPONSALES PARA LA DEFENSA DEL TERRITORIO.



**ESTAMOS FRENTE A UNA CRISIS CIVILIZATORIA,  
URGEN NUEVAS RESPUESTAS EN TODOS LOS CAMPOS.  
EN ESTE CONTEXTO, EL CAMBIO CLIMÁTICO YA TIENE  
EFECTOS DRAMÁTICOS, POR LO QUE EL MUNDO DEBE  
DEJAR EL PETRÓLEO Y OTROS COMBUSTIBLES QUE  
EMITEN GASES DE EFECTO INVERNADERO.**

**SE PRESENTA ASÍ LA  
BIOMASA  
A GRAN ESCALA  
COMO ALTERNATIVA  
ENERGÉTICA PERO  
¿qué se  
esconde  
detrás?**





# ¿ES POSIBLE USAR LA VIDA COMO COMBUSTIBLE?

**La bioenergía con captura de carbono ES UN FALSO ARGUMENTO QUE PLANTEA QUEMAR A GRAN ESCALA ORGANISMOS VIVOS (BIOMASA) PARA GENERAR ENERGÍA Y LUEGO SUPUESTAMENTE ELIMINAR EL EXCESO DE CO2 PRODUCIDO, MEDIANTE PLANTACIONES FORESTALES COMERCIALES.**



**ENORMES PLANTACIONES DE PINO Y EUCALIPTUS SE CONVIERTEN EN PELLET DE MADERA, SE USAN DESECHOS FORESTALES O CELULOSA DESECHABLE, QUE SE TRASLADA PARA QUEMARSE COMO FUENTE DE ENERGÍA INDUSTRIAL, CON ALTA CONTAMINACIÓN.**



**EL “PERMISO” PARA CONTAMINAR SE JUSTIFICA POR LA COMPRA DE LOS DENOMINADOS BONOS DE CARBONO PUES, EN TEORÍA, LAS PLANTACIONES FORESTALES FUNCIONAN COMO SUMIDERO DEL CARBONO GENERADO POR LAS INDUSTRIAS QUE EMITEN GASES DE EFECTO INVERNADERO (GEI).**



***De esta manera se contamina en un lugar y se “restituye” en otro.***





# ¿ES EN VERDAD LA BIOMASA UNA SOLUCIÓN CLIMÁTICA?

**quemar biomasa forestal para producir energía:**

## DAÑA A LAS PERSONAS

- ◆ INTENSIFICA LOS CONFLICTOS SOCIO AMBIENTALES
- ◆ ATENTA CONTRA LOS DERECHOS E INTERESES DE LA COMUNIDAD
- ◆ DAÑA LA SALUD Y EL BIENESTAR HUMANOS



## DAÑA EL CLIMA

- ◆ TIENE ALTA EMISIÓN DE CARBONO (MAYOR A LA QUEMA DE CARBÓN)
- ◆ ES ALENTADA POR UN CÓMPUTO DE EMISIONES DEFECTUOSO



## DAÑA LOS BOSQUES

- ◆ AMENAZA A LA BIODIVERSIDAD Y LA RESILIENCIA CLIMÁTICA
- ◆ DISMINUYE EL POTENCIAL DE MITIGACIÓN CLIMÁTICA DE LOS BOSQUES



Fuente: Environmental Paper Network (EPN), 2018





# QUEMAR BIOMASA FORESTAL PARA PRODUCIR ENERGÍA

## DAÑA LA TRANSICIÓN ENERGÉTICA LIMPIA

- ♦ JUSTIFICA LA PERMANENCIA DE LA ENERGÍA PRODUCIDA POR QUEMA DE CARBONO
- ♦ DESVÍA LA INVERSIÓN DE OTRAS ENERGÍAS RENOVABLES



## Cuotas de combustible en el suministro total de energía primaria de la OCDE en 2015

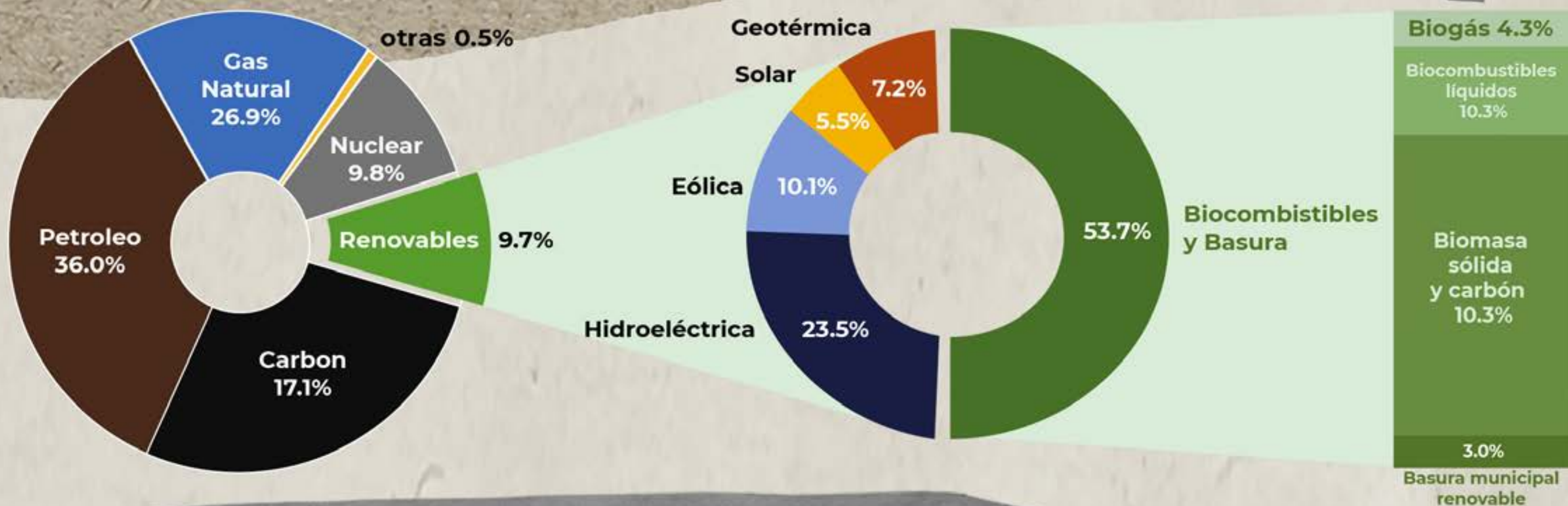

EN PAÍSES INDUSTRIALIZADOS, MÁS DE LA MITAD DE LAS ENERGÍAS ALTERNATIVAS DERIVAN DE PLANTACIONES AGRÍCOLAS Y BOSQUES.

Fuente: EPN, 2018



# QUEMAR BIOMASA FORESTAL PARA PRODUCIR ENERGÍA

## DAÑA LA TRANSICIÓN ENERGÉTICA LIMPIA

- ♦ JUSTIFICA LA PERMANENCIA DE LA ENERGÍA PRODUCIDA POR QUEMA DE CARBONO
- ♦ DESVÍA LA INVERSIÓN DE OTRAS ENERGÍAS RENOVABLES



## Cuotas de combustible en el suministro total de energía primaria de la OCDE en 2015

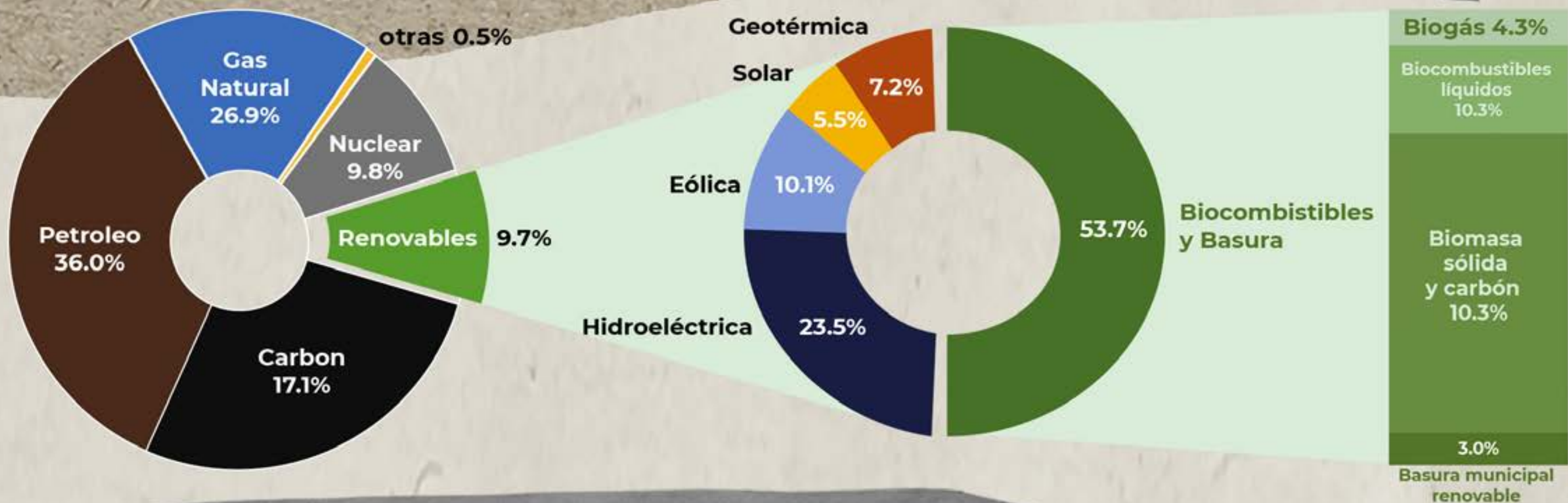

EN PAÍSES INDUSTRIALIZADOS, MÁS DE LA MITAD DE LAS ENERGÍAS ALTERNATIVAS DERIVAN DE PLANTACIONES AGRÍCOLAS Y BOSQUES.

Fuente: EPN, 2018



**LAS ENORMES PLANTACIONES DE MONOCULTIVOS FORESTALES**, QUE PROVEEN MATERIA VEGETAL PARA LA GENERACIÓN ENERGÉTICA, YA SE HAN INSTALADO O RECONVERTIDO Y SIGUEN EXPANDIÉNDOSE, AFECTANDO TERRITORIOS ANCESTRALES Y LOS DERECHOS DE LAS COMUNIDADES.

**EL MODELO EXTRACTIVISTA SE BASA EN INTERESES MEZQUINOS**, SE IMPONE CON VIOLENCIA PROFUNDIZANDO CONFLICTOS SOCIALES Y AMBIENTALES, ASOCIADO INCLUSO CON MUERTES. SE DEGRADAN ASÍ LOS BIENES COMUNES, PARA EL BENEFICIO DE POCOS.



# INDUSTRIA DE LA BIOMASA:

PRODUCIR  
MÁS  
PARA VIVIR  
PEOR



21 DE OCTUBRE  
DÍA INTERNACIONAL DE  
ACCIÓN SOBRE LA BIOMASA  
A GRAN ESCALA 2022





# ¡EL MODELO DE DESARROLLO ACTUAL LO ESTÁ DESTRUYENDO TODO!



El **capitalismo** busca sostener el ritmo y las lógicas de crecimiento económico actuales, que están justamente **provocando el colapso climático.**

Sus discursos **mercantilizan la vida** y ocultan los **impactos ambientales** del **extractivismo** y la acumulación.

.....  
**CAPITALISMO**  
**CRISIS GLOBAL**  
**CRISIS ECONÓMICA·POLÍTICA·SOCIAL**  
**CRISIS CLIMÁTICA**  
**SUPERACIÓN DE LOS LIMITES PLANETARIOS**  
**CRISIS SANITARIA**





# ¿ECONOMÍA VERDE?

LAS CORPORACIONES UTILIZAN EL **ECOBLANQUEO O GREENWASHING**:  
QUE DA LA IMAGEN ILUSORIA DE RESPONSABILIDAD ECOLÓGICA MIENTRAS  
SUS ACTIVIDADES SON **PERJUDICIALES PARA EL AMBIENTE**.



*Biomasa*

ESTO TAMBIEN APARECE EN LAS POLITICAS PUBLICAS  
QUE PROMUEVEN FALSAS SOLUCIONES AMBIENTALES.

**LA INDUSTRIA DE LA BIOMASA ES  
UNA DE ESAS FALSAS SOLUCIONES.**





# EMISIONES EN EL CICLO DE LA BIOENERGÍA FORESTAL

## CO<sub>2</sub> EN LA ATMÓSFERA

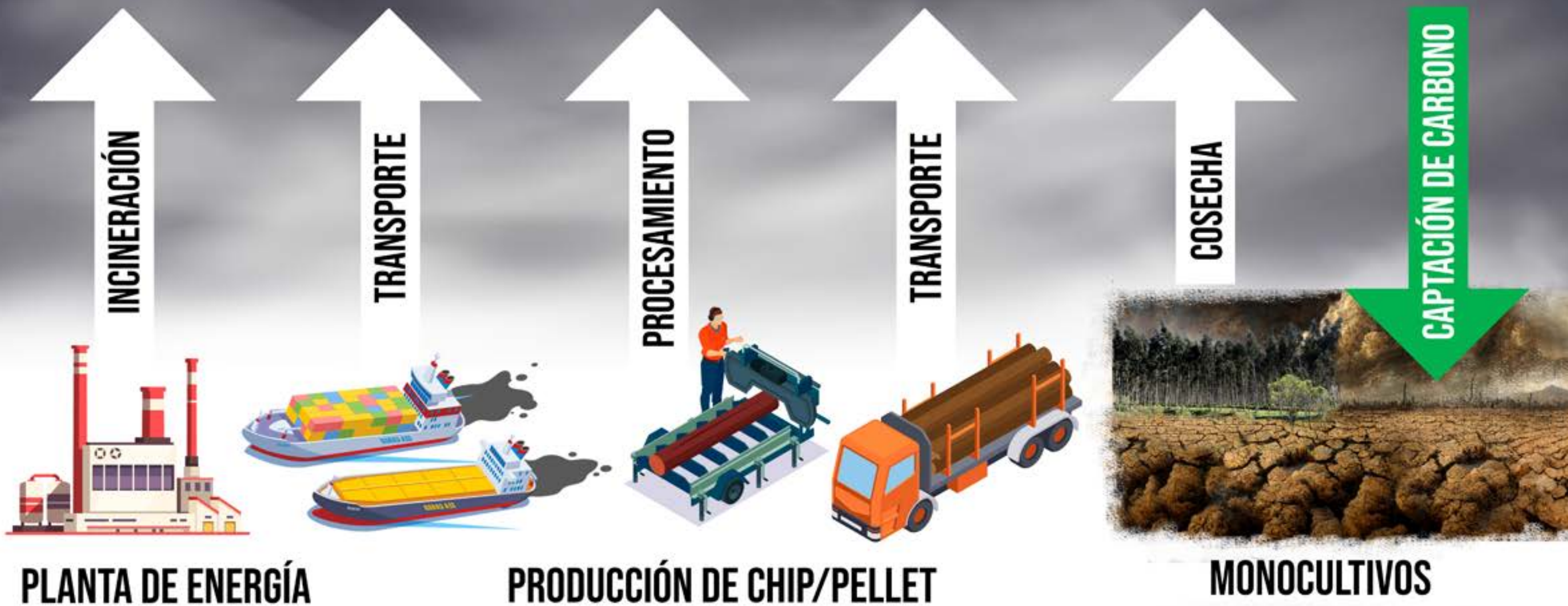

FUENTE: STERMAN, MOOMAW, ROONEY-VARGA & SIEGE.

DOES WOOD BIOENERGY HELP OR HARM THE CLIMATE? (BULLETIN OF THE ATOMIC SCIENTISTS, 2022)





# LA BIOMASA NO ES UNA FUENTE DE ENERGÍA SOSTENIBLE NI SOCIALMENTE JUSTA ¿POR QUÉ?



◆ PROMUEVE LA INCINERACIÓN COMO FORMA DE PRODUCCIÓN ENERGÉTICA, LO QUE ORIGINA SUSTANCIAS TÓXICAS PELIGROSAS.



◆ SU PRODUCCIÓN Y TRANSPORTE GENERAN ALTAS EMISIONES DE GEI.

◆ FINANCIA Y PROMUEVE LAS PLANTACIONES DE MONOCULTIVOS Y LA TALA RASA, DEGRADANDO LA BIODIVERSIDAD, LA CALIDAD DEL AGUA Y EL SUELO.



◆ CAMBIA EL USO DEL SUELO EN DETRIMENTO DE LA PRODUCCIÓN DE ALIMENTOS Y LA SOBERANÍA ALIMENTARIA.

◆ PROVOCA GRAVES CONFLICTOS SOCIALES, AFECTANDO MUCHAS VECES A COMUNIDADES INDÍGENAS EN SU DERECHO A LA CONSULTA PREVIA

\*GEI: gases de efecto invernadero







SOLO UNA **ÉTICA PARA LA VIDA**, QUE REORGANICE, REGENERE, REPARE Y **SANE LOS VÍNCULOS DE LA HUMANIDAD CON LA NATURALEZA** FRENARÁ EL COLAPSO Y ASEGURARÁ **EL BIENESTAR DE LAS PERSONAS.**

UNA **VERDADERA SOLUCIÓN A LA CRISIS CLIMÁTICA** PASA POR **TRANSFORMAR LAS CONDICIONES DE PRODUCCIÓN Y CONSUMO DE ENERGÍA Y CONSECUENTEMENTE EL SISTEMA CAPITALISTA.**





**NO PERMITAMOS  
QUE LATINOAMÉRICA  
SE CONVIERTA EN ZONA  
DE SACRIFICIO**

**#LatinoamericaLibre  
#NoAlNeoColonialismo**



**EL MODELO ENERGÉTICO ASOCIADO CON LA INDUSTRIA DE LA BIOMASA FAVORECE ALTAS EMISIONES DE GASES DE EFECTO INVERNADERO A NIVEL GLOBAL Y DESVÍA LA INVERSIÓN DE FUENTES DE ENERGÍA VERDADERAMENTE SUSTENTABLES: ES CUESTIONABLE POR SU IMPACTO AMBIENTAL NEGATIVO, PERO NO SOLO POR ESO.**

**EL ASÍ LLAMADO “DESARROLLO VERDE” IMPULSA LA INSTALACIÓN DE MONOCULTIVOS EXTENSIVOS, QUE TIENEN GRAVES CONSECUENCIAS SOCIALES EN LOS TERRITORIOS, AFECTANDO EL DERECHO DE LAS PERSONAS Y EL BIENESTAR DE LAS COMUNIDADES.**

**ENTRE LOS COSTOS SOCIALES DE LOS MONOCULTIVOS EXTENSIVOS SE PUEDE MENCIONAR:**

**I) LA CONCENTRACIÓN DE LA RIQUEZA; II) EL AUMENTO DE LA CESANTÍA; III) LA EXPULSIÓN DE COMUNIDADES RURALES; IV) EL RACISMO AMBIENTAL Y LOS CONFLICTOS SOCIALES; V) EL DETERIORO DE LA SALUD PÚBLICA; VI) LA AMENAZA DE CRISIS HUMANITARIAS; VI) EL DETERIORO DE LA AUTONOMÍA ALIMENTARIA; VII) LA PÉRDIDA DE LA DIVERSIDAD CULTURAL.**



# ¿QUIÉN PAGA EL DESARROLLO VERDE?

LOS COSTOS SOCIALES DE  
LA INDUSTRIA DE LA BIOMASA





# ¿DESARROLLO VERDE?

PRODUCCIÓN DE  
BIOENERGÍA  
A GRAN ESCALA



REQUIERE  
MONOCULTIVOS  
EXTENSIVOS



PROVOCA GRAVES  
CONSECUENCIAS EN  
LOS TERRITORIOS



EL **CAPITALISMO** HA PROVOCADO CRISIS EN TODOS LOS CAMPOS, INCLUYENDO EL **DESASTRE ECOLÓGICO** ACTUAL. APUNTA A UN **CRECIMIENTO ECONÓMICO** QUE NO CONTEMPLA EL IMPACTO DE SUS ACCIONES.

EL “**DESARROLLO VERDE**” SOSTIENE LOS RITMOS DE CONSUMO ACTUALES, PRESENTANDO EL **MODELO ENERGÉTICO DE LA BIOMASA** COMO ECOBLANQUEO Y **FALSA SOLUCIÓN** A LA CRISIS CLIMÁTICA.





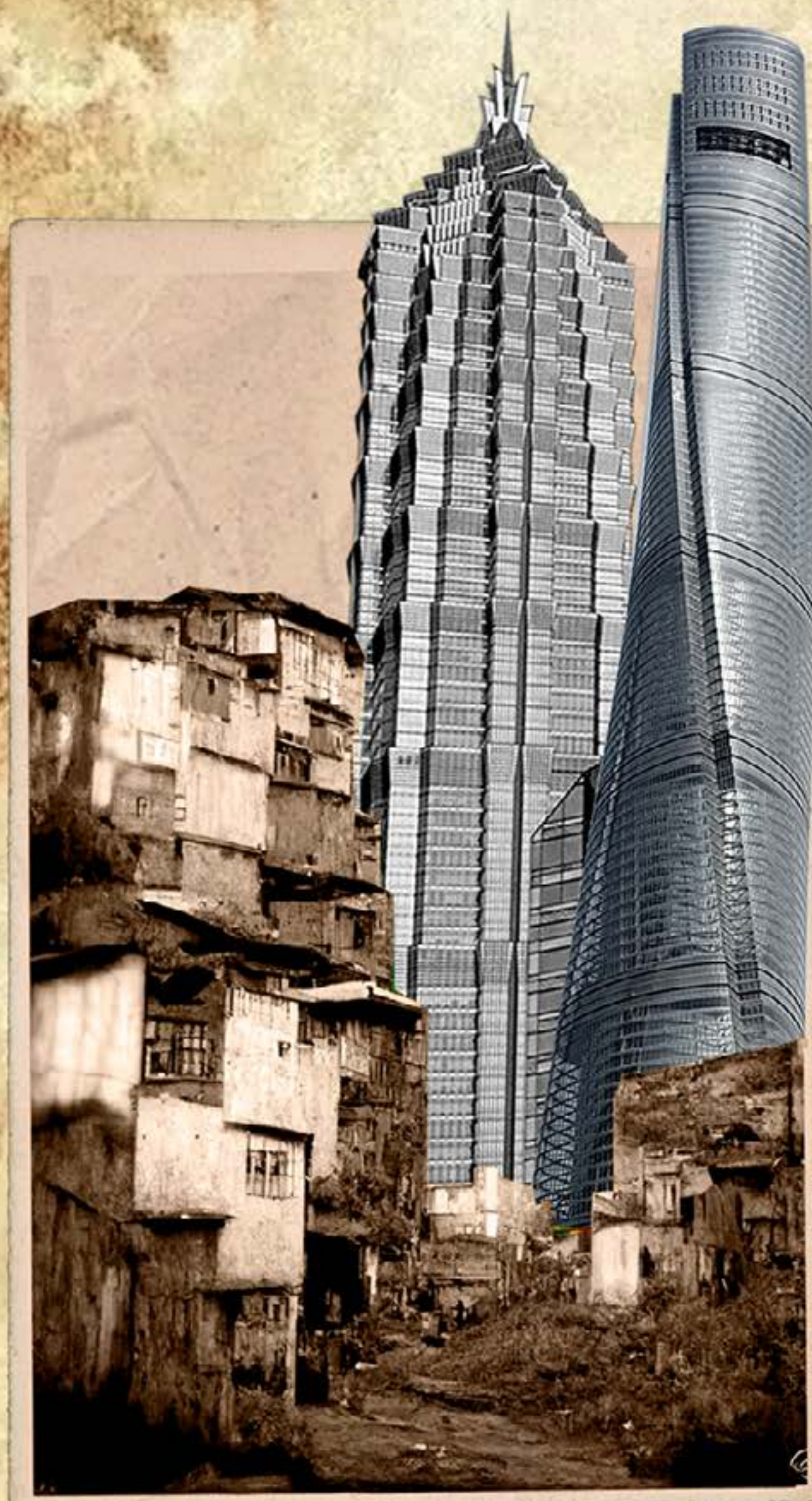

## **COSTOS SOCIALES DE LOS MONOCULTIVOS**

### ◆ **CONCENTRACIÓN DE LA RIQUEZA.**

**LOS BIENES NATURALES SON COMUNES. LOS MONOCULTIVOS GENERAN BENEFICIOS QUE SE CONCENTRAN EN POCAS MANOS, EN DETRIMENTO DE LAS MAYORÍAS.**

### ◆ **AUMENTO DE LA CESANTÍA.**

**LOS MONOCULTIVOS EXTRACTIVISTAS GENERAN MENOS DE 3 EMPLEOS POR CADA 100 HECTÁREAS\*. NO APORTAN A LA MAYOR EQUIDAD EN LOS PAÍSES, SINO TODO LO CONTRARIO.**



# COSTOS SOCIALES DE LOS MONOCULTIVOS

◆ **EXPULSIÓN DE COMUNIDADES RURALES.**  
LA FRONTERA AGROFORESTAL SE EXPANDE SOBRE  
EL TERRITORIO. ARRASA CON LAS COMUNIDADES  
QUE ALLÍ SE ASIENTAN, ATENTANDO CONTRA SU  
DERECHO A UNA VIDA DIGNA.



◆ **RACISMO AMBIENTAL  
Y CONFLICTOS.**  
EL EXTRACTIVISMO SE  
IMPONE CON VIOLENCIA:  
MILITARIZACIÓN, REPRESIÓN,  
MUERTES DE ACTIVISTAS Y  
AFECTACIÓN A COMUNIDADES  
INDÍGENAS EN SU DERECHO  
A LA CONSULTA PREVIA.





# COSTOS SOCIALES DE LOS MONOCULTIVOS



## ◆ DETERIORO DE LA SALUD PÚBLICA.

PARA LOS MONOCULTIVOS SE USAN QUÍMICOS TÓXICOS. SE HAN REGISTRADO CASOS DE ENVENENAMIENTO, MAL FORMACIÓN GENÉTICA Y MUERTES A CAUSA DE ESOS AGROTÓXICOS.

## ◆ CRISIS HUMANITARIA.

LA PÉRDIDA DE LA BIODIVERSIDAD Y LOS RECURSOS HÍDRICOS SON TAMBIÉN UNA AMENAZA SOCIAL POR LA CRISIS HUMANITARIA QUE YA EMPEZÓ A OCASIONAR.



# COSTOS SOCIALES DE LOS MONOCULTIVOS



## ◆ DETERIORO DE LA AUTONOMÍA ALIMENTARIA.

SUPERFICIES DESTINADAS A GENERAR ALIMENTOS SANOS QUEDAN INHABILITADAS, PROVOCANDO LA PÉRDIDA DE LOS MEDIOS DE SUBSISTENCIA Y MAYOR DEPENDENCIA.



## ◆ PÉRDIDA DE LA DIVERSIDAD CULTURAL.

SE FRAGMENTAN LA COMUNIDAD Y LOS ESPACIOS DE TRANSMISIÓN DE CONOCIMIENTO LOCAL. SE PIERDE ASÍ LA IDENTIDAD CULTURAL, INDISPENSABLE PARA EL EJERCICIO DE LA LIBERTAD.





EL MODELO ENERGÉTICO ASOCIADO  
CON LA INDUSTRIA DE LA BIOMASA  
FAVORECE ALTAS EMISIONES DE GEI\*  
A NIVEL GLOBAL Y DESVÍA LA INVERSIÓN  
DE FUENTES DE ENERGÍA VERDADERAMENTE  
SUSTENTABLES. ADEMÁS, TIENE GRAVES  
CONSECUENCIAS SOCIALES EN REGIONES  
DEL "SUR GLOBAL".

**NO PERMITAMOS**  
**QUE LATINOAMÉRICA**  
**SE CONVIERTA EN**  
**ZONA DE SACRIFICIO.**

\*GEI: GASES DE EFECTO INVERNADERO





**EL EXTRACTIVISMO ES UN PROCESO QUE EXPLOTA RECURSOS NATURALES PARA VENDERLOS AL MERCADO GLOBAL CASI SIN ENCADENAMIENTO LOCAL. DESDE LA ÉPOCA COLONIAL, EL EXTRACTIVISMO HA GENERADO DEPENDENCIA, DEGRADACIÓN AMBIENTAL Y VIOLENCIA EN LATINOAMÉRICA.**

**SU INSTALACIÓN EN ZONAS RURALES Y HABITADAS POR PUEBLOS ORIGINARIOS, LA CONTAMINACIÓN Y LA VIOLENTA DISMINUCIÓN DE LA BIODIVERSIDAD, GENERAN UNA GRAN PROBLEMÁTICA PARA LA REGIÓN Y EL MUNDO, SOSTENIENDO UN MODELO DE CONSUMO QUE PROVOCA DAÑOS Y PÉRDIDAS EN TERRITORIOS VULNERABLES.**

**HOY DEBEMOS ESTAR AÚN MÁS ALERTAS, YA QUE –ANTE LA NECESIDAD DE DEJAR ATRÁS LOS COMBUSTIBLES FÓSILES– SE PRESENTA A LA BIOMASA COMO FALSA SOLUCIÓN. ESTO REQUIERE LA INSTALACIÓN DE MONOCULTIVOS FORESTALES EN PAÍSES PERIFÉRICOS, REPRODUCIENDO LAS MISMAS FORMAS DE COLONIALISMO QUE HAN AFECTADO A LATINOAMÉRICA DESDE HACE SIGLOS.**



# COLONIALISMO Y NEOCOLONIALISMO



## HISTORIA DE LA VIOLENCIA **EXTRACTIVISTA** EN LATINOAMÉRICA

El extractivismo explota recursos naturales para venderlos al mercado global casi sin encadenamiento local. Este proceso, históricamente, ha generado dependencia, degradación ambiental y violencia en Latinoamérica.



**LA COLONIA ESPAÑOLA CONVIRTIÓ  
A LATINOAMÉRICA EN TERRITORIO  
DE EXTRACCIÓN, LO QUE HASTA 1650  
REDUJO 80% DE LA POBLACIÓN INDÍGENA.\***



- **POR PROPAGACIÓN DE ENFERMEDADES**
- **POR EL TRABAJO FORZADO Y LA ESCLAVITUD PARA EXTRAER RECURSOS**
- **POR LA MISIONIZACIÓN**

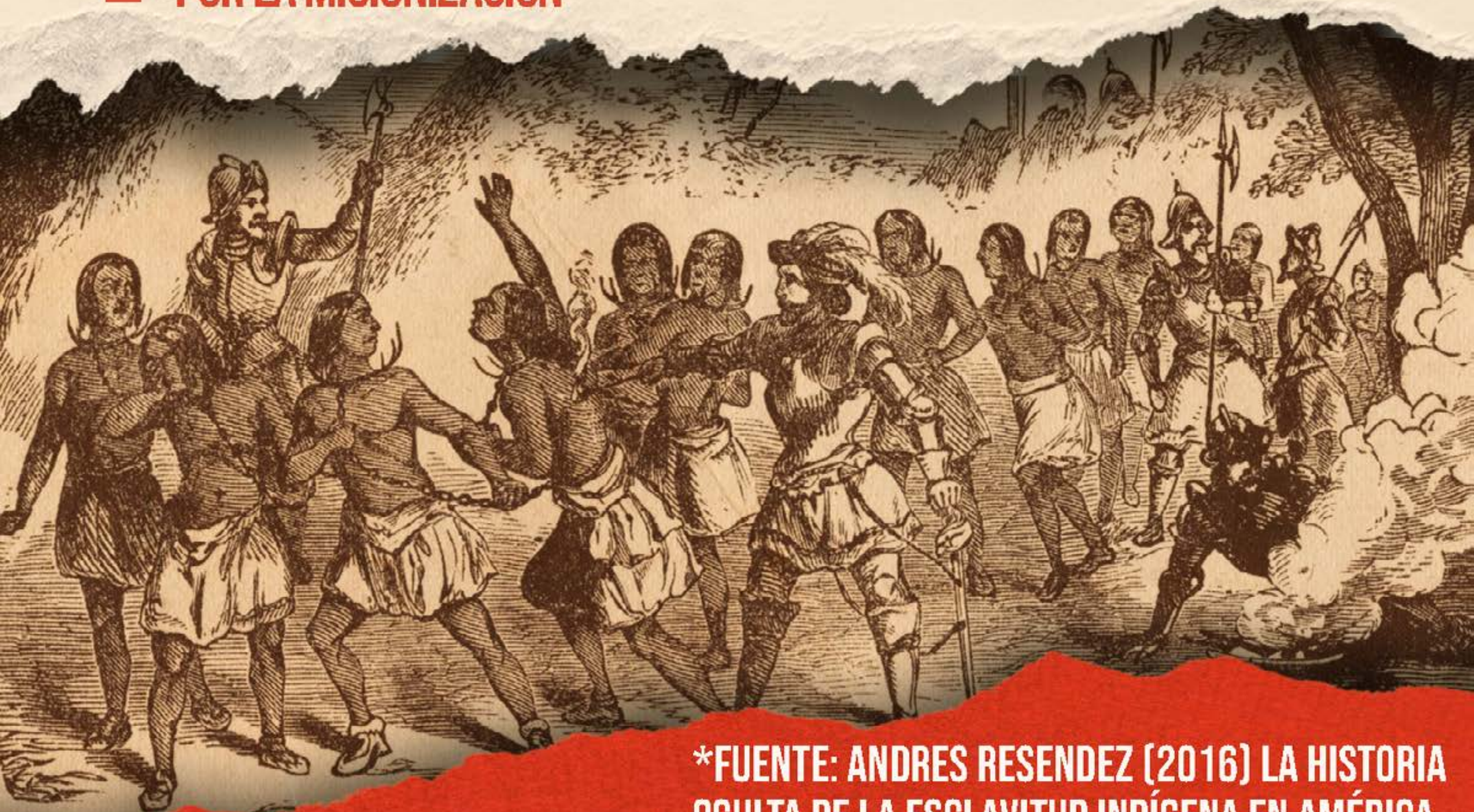

**\*FUENTE: ANDRES RESENDEZ (2016) LA HISTORIA  
OCULTA DE LA ESCLAVITUD INDÍGENA EN AMÉRICA.**



# EN EL PERIODO POSCOLONIAL

EL LIBERALISMO, POTENCIADO POR LA REVOLUCIÓN INDUSTRIAL, CONTINUÓ EL EXTRACTIVISMO DESATANDO LA DENOMINADA "MALDICIÓN DE LOS RECURSOS" (AUTY, 1993).

ESTE FENÓMENO DESACELERÓ EL DESARROLLO EN LATINOAMÉRICA Y ALENTÓ A GOBIERNOS CORRUPTOS:



LA RIQUEZA OBTENIDA BENEFICIABA A PAÍSES EXTRANJEROS O EMPRESAS OLIGOPÓLICAS, QUE SOBORNABAN A LOS GOBIERNOS LOCALES PARA AUMENTAR LA EXTRACCIÓN.





# EN LA SEGUNDA MITAD DEL SIGLO PASADO

LAS DICTADURAS EN LATINOAMÉRICA FAVORECIERON A GRUPOS Y PERSONAS CERCANAS AL PODER PARA BENEFICIARSE CON EL RÉGIMEN EXTRACTIVISTA.

ESTO MEDIANTE CONCESIONES ILEGÍTIMAS PARA EL USO Y EXPLOTACIÓN DE LOS RECURSOS NATURALES.



ES ASÍ QUE HASTA HOY AMÉRICA LATINA Y EL CARIBE TIENEN LA DISTRIBUCIÓN DE TIERRAS MÁS DESIGUAL DEL PLANETA (FAO, 2017)





Desde la década  
de **1990**



EL RÉGIMEN NEOLIBERAL AUMENTÓ LA DEUDA EXTERNA DE LOS PAÍSES LATINOAMERICANOS, LO QUE SE VINCULA ESTRECHAMENTE CON LA **EXPLOTACIÓN EXTRACTIVISTA**.

A MAYOR EXPORTACIÓN DE BIENES MANUFACTURADOS PUEDE DISMINUIR LA DEPENDENCIA, SIN EMBARGO LAS INICIATIVAS EXTRACTIVISTAS HOY SE REFUERZAN CON INTENCIÓN DE PROVEER BIOMASA PARA ENERGÍA.





# COMPOSICIÓN DE LAS EXPORTACIONES EN AMÉRICA LATINA Y EL CARIBE Y CRECIMIENTO DE LA DEUDA EXTERNA (1990 - 2013)

## MILLONES DE DÓLARES CONSTANTES

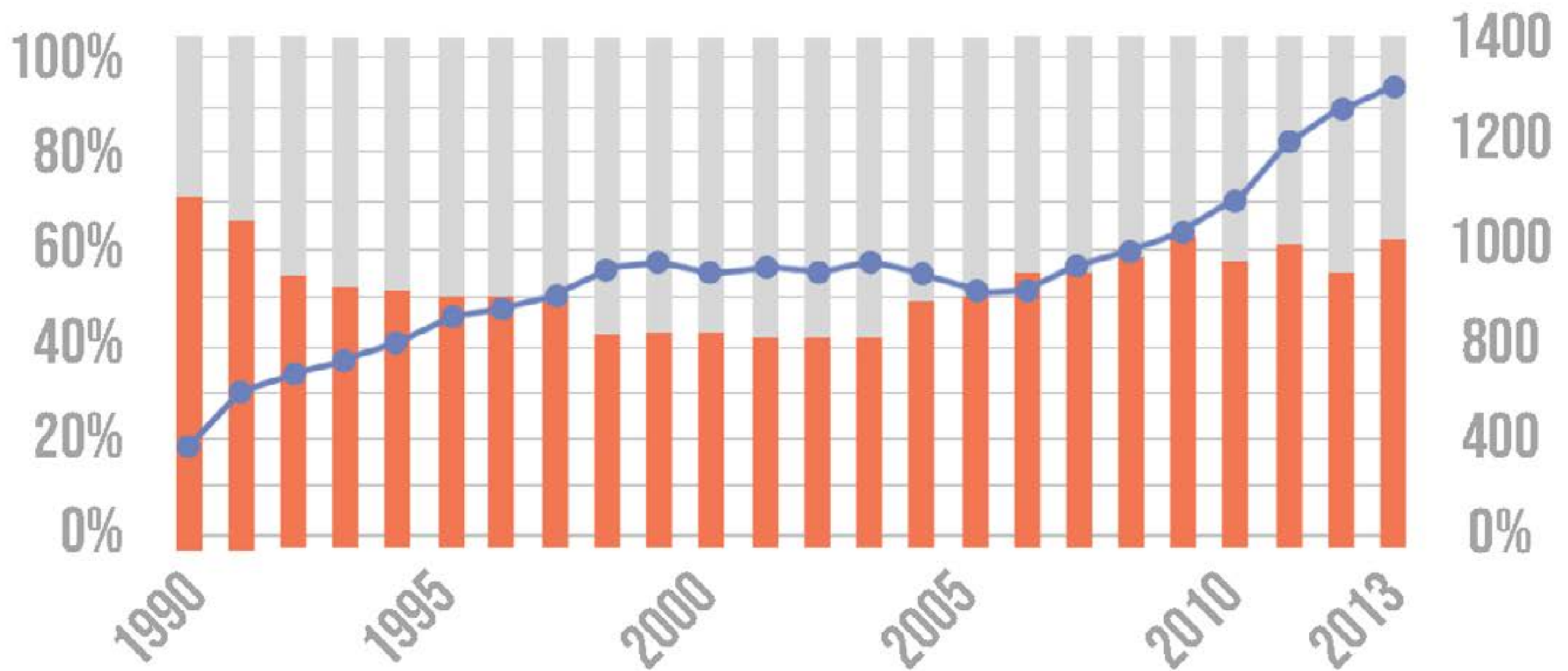

- BIENES MANUFACTURADOS EN EL TOTAL DE LAS EXPORTACIONES
- BIENES PRIMARIOS EN EL TOTAL DE LAS EXPORTACIONES
- DEUDA EXTERNA TOTAL

FUENTE: AZAMAR ET CARRILLO. EXTRACTIVISMO Y DEUDA ECOLÓGICA EN AMÉRICA LATINA. MÉXICO - 2017





**AÚN EN LA ACTUALIDAD MUCHOS PAÍSES AMERICANOS  
DEPENDEN ECONÓMICAMENTE DE LA INDUSTRIA EXTRACTIVA.\***

**SU INSTALACIÓN EN ZONAS HABITADAS POR PUEBLOS ORIGINARIOS,  
LA CONTAMINACIÓN Y LA VIOLENTA DISMINUCIÓN DE LA BIODIVERSIDAD,  
GENERAN UNA GRAN PROBLEMÁTICA PARA LA REGIÓN Y EL MUNDO,  
SOSTENIENDO UN MODELO DE CONSUMO QUE PROVOCA DAÑOS  
Y PÉRDIDAS EN TERRITORIOS VULNERABLES.**



**\*FUENTE: MACARENA GOMEZ-BARRIZ (2017). LA ZONA EXTRACTIVA**





**INFÓRMATE, ORGANÍZATE Y DIFUNDE.  
DEBEMOS ESTAR ALERTAS Y EXIGIR EL  
RESPECTO POR LA VIDA, EL CESE DEL  
EXTRACTIVISMO Y UNA TRANSICIÓN  
ENERGÉTICA JUSTA Y POPULAR.**

**#ForestsAreNotFuel**

**#CutCarbonNotForest**

**#BiomassDelusion**

**#StopFakeRenewables**

**#BigBadBiomass**

**#Committed2Community**



**DESDE UNA ÓPTICA ALTERNATIVA AL CONSUMISMO,**  
ES POSIBLE CONSTRUIR UNA VERDADERA SOLUCIÓN A LA CRISIS  
AMBIENTAL, QUE SUPERE LOS FALSOS DISCURSOS DEL ECO-BANQUEO.

**ES URGENTE DEJAR EL PETRÓLEO EN EL SUBSUELO,**  
PERO TAMBIÉN EXIGIR UNA TRANSICIÓN ENERGÉTICA JUSTA Y POPULAR,  
QUE SATISFAGA LAS DEMANDAS DE LAS COMUNIDADES CON DIGNIDAD E  
INCLUSIÓN SOCIAL, EN ARMONÍA CON LA NATURALEZA.

**LOS MONOCULTIVOS FORESTALES DEGRADAN LAS CONDI-  
CIONES AMBIENTALES Y SOCIALES EN LATINOAMÉRICA,**  
EL MODELO EXTRACTIVISTA SOLAMENTE PERPETÚA SU DEPENDENCIA.  
DETENER LA AMENAZA DEL MODELO ENERGÉTICO BASADO EN BIOMASA,  
IMPLICA TRANSFORMAR LAS CONDICIONES DE PRODUCCIÓN Y CONSUMO  
DE ENERGÍA.

**EN ESE SENTIDO, TE INVITAMOS A REFLEXIONAR SOBRE  
LOS PLANTEAMIENTOS QUE AQUÍ TE PRESENTAMOS Y A  
PROFUNDIZAR** EN LOS CONCEPTOS PROPUESTOS EN EL GLOSARIO DE  
LA PLATAFORMA LATINOAMERICANA POR LA JUSTICIA CLIMÁTICA.





**PROPUESTAS  
Y SOLUCIONES**

**DESDE LOS PUEBLOS**

# **LA ENERGÍA ES UN DERECHO**

**DETENER LA AMENAZA DEL MODELO  
ENERGÉTICO BASADO EN BIOMASA,  
IMPLICA TRANSFORMAR LAS CONDICIONES  
DE PRODUCCIÓN Y CONSUMO DE ENERGÍA.  
AL RESPECTO, TE PRESENTAMOS ALGUNOS  
TEMAS CLAVE PARA CONSIDERAR.\***



**\* BASADO EN EL GLOSARIO DE LA PLATAFORMA LATINOAMERICANA POR LA JUSTICIA CLIMÁTICA**



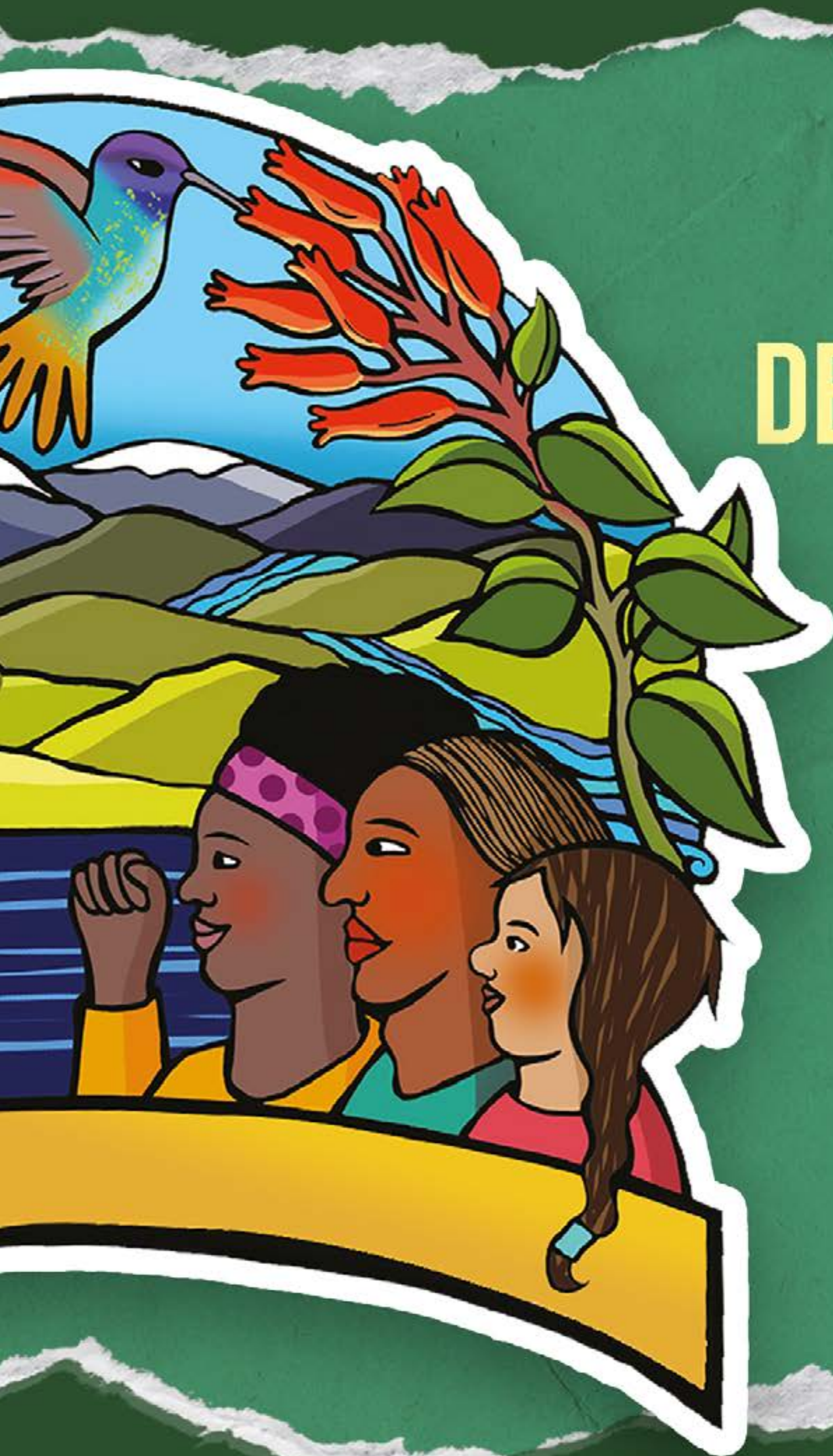

# DEJAR EL PETRÓLEO EN EL SUBSUELO (Y ADEMÁS...)

DETENER EL CALENTAMIENTO GLOBAL  
IMPLICA PARAR LA  
EXTRACCIÓN Y CONSUMO DE GAS,  
PETRÓLEO Y CARBÓN.  
SIN EMBARGO DEBEMOS  
ESTAR ALERTAS ANTE  
FALSAS SOLUCIONES  
QUE PROVOCARÍAN MÁS CRISIS.





# TRANSICIÓN ENERGÉTICA JUSTA Y POPULAR

ES CLARA LA NECESIDAD DE CAMBIAR LA MATRIZ ENERGÉTICA EN EL MUNDO. EL NUEVO SISTEMA DEBE SATISFACER LAS DEMANDAS DE LOS PUEBLOS, CON DIGNIDAD E INCLUSIÓN SOCIAL, EN ARMONÍA CON LA NATURALEZA.



CAMBIEMOS  
EL SISTEMA





# SOBERANÍA ENERGÉTICA

EL DERECHO A LA ENERGÍA COMO BIEN COMÚN, IMPLICA LA TOMA DE DECISIONES COLECTIVAS PARA IMPLEMENTAR UN MODELO JUSTO DE GENERACIÓN Y DISTRIBUCIÓN ENERGÉTICA, QUE RECONFIGURE SU ESCALA, PROPIEDAD, USO Y GESTIÓN.





# MANEJO COMUNITARIO DE TERRITORIOS

LAS COMUNIDADES CONOCEN SUS NECESIDADES E IMPLEMENTAN TECNOLOGÍAS QUE REPRESENTAN SOLUCIONES VERDADERAS Y SOSTENIBLES PARA CUIDAR, REGENERAR Y REPARAR LOS TERRITORIOS DE LOS QUE FORMAN PARTE.







# DECRECIMIENTO

LA REDUCCIÓN DEL CONSUMO  
Y LA PRODUCCIÓN AUMENTARÁ  
EL BIENESTAR HUMANO,  
MEJORANDO LAS CONDICIONES  
ECOLÓGICAS Y LA EQUIDAD  
EN EL PLANETA.

ILUSTRACIÓN: PAULINA VELOSO / GLOSARIO DE LA JUSTICIA CLIMÁTICA





# LITIGIO CLIMÁTICO

LOS PUEBLOS Y ORGANIZACIONES TIENEN ESTA HERRAMIENTA PARA HACER RESPONSABLES A LOS GRANDES CONTAMINADORES CORPORATIVOS Y A LOS GOBIERNOS, EXIGIENDO LA PROTECCIÓN DE LOS DERECHOS DE COMUNIDADES VULNERABLES O VÍCTIMAS DE ACTIVIDADES EXTRACTIVAS.





# PÉRDIDAS, DAÑOS Y REPARACIÓN INTEGRAL

EN UN MARCO DE JUSTICIA CLIMÁTICA, ANTE PÉRDIDAS Y DAÑOS DEBE CORRESPONDER UNA “REPARACIÓN INTEGRAL”. ESTO INCLUYE INDEMNIZACIÓN, RESPONSABILIDADES CIVILES Y PENALES, LA RESTAURACIÓN INTEGRAL DE LOS DERECHOS HUMANOS Y DE LA NATURALEZA, CON SATISFACCIÓN DE LAS VÍCTIMAS Y, LO MÁS IMPORTANTE, LA NO REPETICIÓN DE LOS DAÑOS CAUSADOS.



ILUSTRACIÓN: PAULINA VELOSO / GLOSARIO DE LA JUSTICIA CLIMÁTICA







# **¡ACTUEMOS!**

**¡Infórmate  
organízate  
difunde!**

**DEBEMOS  
ESTAR ALERTAS**

**Y EXIGIR EL RESPETO POR LA VIDA,  
EL CESE DEL EXTRACTIVISMO Y UNA  
TRANSICIÓN ENERGÉTICA JUSTA Y POPULAR.**

**Sigue las  
publicaciones  
de esta campaña.  
Compártelas con  
personas de  
tu comunidad  
y tu colectivo.**





# ESTA CAMPAÑA HA SIDO DESARROLLADA POR:



con la participación de:



y el apoyo de:



SÍGUENOS EN  
@corresponsalesdelterritorio

Environmental  
Paper Network

biofuelwatch

agradecemos las fuentes informativas:

## Resumen

*Desde los barrios y pueblos*

GLOSARIO  
DE LA JUSTICIA CLIMÁTICA

Reconocemos  
el trabajo y  
agradecemos  
el apoyo de:



en especial a las  
amigas y amigos de:

Fundación  
**Pongo**

